2026 기후산업국제박람회 탄소중립관
참관객을 위한 이벤트 모음

탄소중립관 럭키룰렛!

E048

돌리고! 받고! 즐기고!

당첨확률 100%
룰렛 돌리고 행운의 경품 모두모두 받아가세요

POSCO 도슨트투어

E001

posco

도슨트와 함께 대한민국 GX의 시작, POSCO 를 만나보세요.

포스코 K-GX 퀴즈 챌린지

"K-GX 생태계의 중심, 포스코그룹"- K-GX 생태계를 이해하고, 퀴즈 완료자 전원에게 선물을 드립니다.

키링 만들 GO 음악도 듣 GO

E007

LS Cable & System

LS전선 부스로 GO 이벤트

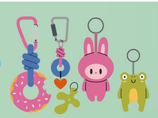

키링 만들GO 리드키 찍기 > 페플라스틱을 직접 분쇄/사출해 키링 만들기 > 만든 키링은 기념품 제공
음악도 듣GO **9/17 13:30** 단 한 번 펼쳐지는! LS전선이 후원하는 **브솔예술단의 클래식 공연** 감상하기

E029

탄소중립 사업화도 배우고, 경품도 받고!
중진공 통합관에서 스탬프&룰렛
이벤트에 참여하세요

KOSME 중소벤처기업진흥공단

E029-04

볼타세라가 개발한 SOEC 셀·스택 기술
전시 및 제품 상담하고 기념품 받자!

VoltaCera

E009

국가녹색기술연구소 부스에서
녹색제품 보고, 행운도 돌리고!

국가녹색기술연구소 NATIONAL INSTITUTE OF GREEN TECHNOLOGY

E004

카본링크 부스에서 100% 당첨되는
룰렛 이벤트에 참여하세요!

카본링크

E060

희망친구 기아대책에서 진행하는 GO!GO!
기후마블 세계여행에 참여하세요!

희망친구 기아대책

2026 탄소중립 EXPO

부스넘버	부스명
E001	포스코그룹
E002	경기도 기후테크관
E002-01	가톨릭대학교
E002-02	원스 주식회사
E002-03	(주)뉴보
E002-04	(주)이노테코
E002-05	주식회사 이엔에스
E002-06	(재)경기환경에너지진흥원
E003	한국산업기술시험원
E004	카본링크
E005	한국산업단지공단
E006	코아스
E007	LS전선
E008	서울기후테크산업지원센터
E009	국가녹색기술연구소
E010	아산텍(주)
E011	(주) 엔즈
E012	한국LS스퀘어이산업협회
E013	한국반도체산업협회
E014	경남 연합 탄소중립지원센터
E015	영진에스티(주)
E016	노바스퀘(주)
E017	연구개발사업 공제기술심의 상담부스
E018	WENERGEX
E019	산업융합 규제특례지원단
E020	래빙 엠포
E021	성남시 통합관
E021-01	(주)E이가글로벌/오스랩
E021-02	주식회사 우노솔루션즈
E021-03	요즘사람 주식회사
E021-04	WENERGEX
E021-05	주식회사 그린연구소
E021-06	성남산업진흥원
E021-07	게이사월스
E021-08	주식회사 이노웨스트
E021-09	오후두시랩 주식회사
E021-10	주식회사 에스코프트
E021-11	(주)브이엔엠
E021-12	(주)퓨리파이드유
E022	기술보증기금
E023	주식회사 하나루프
E024	AI와 협력하는 공공데이터
E025	한국항공융합시험연구원
E026	(주)시마크로
E027	(주)글래스톱코리아
E028	바이오피엔피(주)
E029	중소벤처기업진흥공단 통합관
E029-01	중소벤처기업진흥공단
E029-02	주식회사 넥스젠
E029-03	주식회사 티엔지
E029-04	주식회사 볼타세라
E029-05	주식회사 원고엔
E029-06	(주)유에너지
E029-07	(주) 워터베이션
E030	(주)동아특수금속
E031	주식회사 에스랩리랩
E032	네틀리스(주) 월고
E033	(주)아이파이랩
E034	중소벤처기업진흥공단
E035	(주)인디워터솔루션
E036	영진아이엔티(주)
E037	(주)에이피엠엔지니어링
E038	케미코첨단소재(주)
E039	에코니티
E040	에너지 대전환의 길 미래를 여는 경상북도
E041	2026년 취업지원 프로그램
E042	(주)블루카본 X 포스텍
E043	유진회사 광통전기
E044	수피빈
E045	주식회사 제이알아이
E046	주식회사 카본에너지
E047	국립한국해양대학교 1 환경지원실험실
E048	이벤트
E049	주식회사 효성이노텍
E050	한국기계전기전자시험연구원(KTC)
E051	(주)시그넷크래프트
E052	한국로봇사용자협회
E053	주식회사 케이폴리오
E054	(주)다산신재생에너지
E055	주식회사 큐브솔라
E056	(주)승화기술
E057	주식회사 대한에스엠피
E058	(주)에이치피엠씨
E059	국립호남권생물자원관
E060	희망친구 기아대책
E061	카페테리아

2026 기후산업국제박람회(WCE)
탄소중립관(2026 탄소중립 EXPO)

2026. 9. 16(수) ~ 9. 18(금)
부산 벡스코
제 1전시장 3층 316호 회의실

DAY 1	정책·금융지원
DAY 2	혁신기술·공급망 대응
DAY 3	친환경 기술·제품 우수사례

주최 | 산업통상부 주관 | KOIIA 한국산업지능화협회

2026 탄소중립 세미나

탄소중립 정책 및 금융지원부터 혁신 기술 우수 사례까지!
세미나도 듣고 행운의 경품도 받아가세요!

벡스코 3층 316호 회의실 3F

세미나 참가 혜택

사전등록 후 현장 방문 시 커피 쿠폰 2장 증정

오픈런 시간

Day 1 | 13:20 **Day 2** | 10:30, 13:20 **Day 3** | 10:30, 13:20

매일 세미나 종료 후 럭키드로우 참여

상품	럭키드로우 시간
1등 | 신세계 상품권 5만원	Day 1 | 16:10~16:20
2등 | 고급 와인	Day 2 | 15:50~16:00
3등 | 로지텍 블루투스 무선 마우스	Day 3 | 14:50~15:00

Day 1 탄소중립 정책 및 금융지원 — 9월 16일(수)

시간	발표주제
14:00-14:10	개회사 — 한국산업지능화협회
14:10-14:40	**녹색전환, 탄소감축, 산업정책, 기후정책** 산업연구원 | 정은미 선임연구원 탄소중립에서 산업부문의 중요성, 한국형 녹색전환(K-GX)의 실현을 위한 기본방향과 주요 과제를 살펴본다.
14:40-15:10	**탄소중립 전환 선도프로젝트 융자지원 사업소개** 한국산업단지공단 | 정춘옥 팀장 탄소중립 실현에 선제 투자하는 기업에 장기, 저리 융자를 지원하는 '탄소중립 전환 선도 프로젝트 융자지원' 사업 소개한다.
15:10-15:40	**녹색성장 촉진 지원을 위한 기술보증기금 녹색평가 및 녹색전환보증 제도** 기술보증기금 | 강경순 부지점장 탄소중립 사회로의 이행과 녹색성장 촉진의 일환으로서, 기술보증기금에서 지원하고 있는 녹색평가 및 녹색전환 보증 제도 설명한다.
15:40-16:10	**탄소중립을 위한 신용보증기금의 녹색금융 지원** 신용보증기금 | 이봉희 부장 신보의 탄소중립을 위한 녹색금융 지원체계를 소개(녹색공정전환·무탄소에너지·해상풍력맞춤형보증 등)한다.
16:10-16:20	**럭키드로우 이벤트**

Day 2 탄소중립 혁신기술·제품 우수사례 I (산업 탄소중립 전략 및 공급망 대응 기술) — 9월 17일(목)

시간	발표주제
11:00-11:10	환영사 — 한국산업지능화협회
11:10-11:30	**입찰 조건이 된 탄소데이터 - 규제, 고객사 요구에 선제 대응한 제조사 사례** (주)리뉴어스랩 | 이재용 대표 글로벌 규제와 고객사의 요구에 대응하기 위해 제조 공급망 탄소데이터를 원천부터 제출까지 추적하고, 증빙·검토·변경 이력을 관리하여 검증 가능한 운영체계를 구축한 사례를 소개한다.
11:30-11:50	**배터리·자동차·건설기계·선박 수출 제조기업의 LCA·DBP 대응 방안, 적용 사례 및 주요 시사점 소개** 주식회사 글래스돔 | 함진기 CEO 배터리·자동차·건설기계·선박 수출 제조기업의 LCA·DBP 대응 방안, 적용 사례 및 주요 시사점 소개한다.
11:50-12:10	**Scope 3부터 공급망 PCF, 자동차 LCA까지 연결하는 탄소 데이터 전략** 주식회사 하나루프 | 김혜연 대표 공급망과 제품의 탄소 데이터를 연결해 탄소 경쟁력을 높이는 전략을 제시한다.
12:10-13:30	Break Time
13:30-13:50	**탄소중립 솔루션을 활용한 KSSB 공시 의무화 대응 방안** 주식회사 엔츠 | 박광빈 대표 KSSB 의무화 시대, '엔스코프'는 연결 배출량 산정부터 탄소중립 이행까지 ESG 공시 전 과정을 자동화한다.
13:50-14:10	**AI 인프라 산업과 기후문제 그리고 새로운 탄소중립 시장기회** 주식회사 카본에너지 | 나시영 CEO AI 인프라의 확대와 함께 성장하는 에너지·탄소·수자원 솔루션 수요와 이로서 창출되는 새로운 시장 기회를 소개한다.
14:10-14:30	**철강산업의 탄소배출 검증 시스템 표준화 필요성과 구현 방안** (주)아이싸이랩 | 변창현 상무 국내외 탄소배출 검증 시스템의 표준화 현황을 살펴보고, ICT 단체표준 제정을 통한 산업 전반의탄소중립 투명성 확보 및 경쟁력 강화 방안을 모색한다.
14:30-14:50	**디스플레이 산업 탈탄소 및 기후변화 대응 전략** 한국디스플레이산업협회 | 김현석 본부장 디스플레이 산업의 탄소중립 추진현황 및 기후변화 대응 전략 소개한다.
14:50-15:10	**공공기관 ESG 공시 의무화 시대, 신뢰가능한 탄소회계로 대응하기** 오후두시랩 주식회사 | 오광명 대표이사 검증 중심 AI 탄소회계로 공공기관 ESG 공시를 지원하고, 지자체 기업·시민 적용 사례를 공유한다.
15:10-15:30	**AI Multi-Spectrum 광학선별 기반 자원순환 혁신과 국가 단위 실증·금융지원 전략** 잎스 주식회사 | 박승권 대표이사 벌크투입 Mo-EZ와 AI 광학선별로 DRS(보증금환급제도) 거래·물류·수출 실증 전략을 제시한다.
15:30-15:50	**감축을 자산으로: 완효성비료(CRF), 비료 공급망 리스크와 탄소중립을 잇다** (주)누보 | 구형우 전략기획본부장 공급망 리스크와 온실가스 동시 감축 및 자산화 방안을 CRF(완효성 비료) 기술로 해소하는 ㈜누보의 솔루션을 제시한다.
15:50-16:00	**럭키드로우 이벤트**

Day 3 탄소중립 혁신기술·제품 우수사례 II (탄소저감 혁신기술 및 친환경 제품·솔루션) — 9월 18일(금)

시간	발표주제
11:00-11:10	세미나 소개 및 프로그램 안내
11:10-11:30	**고속 회전 임펠러 기반 기-액 접촉 기술을 활용한 고효율 대기오염 저감 및 DAC 시스템** 주식회사 레빙엠포 | 한종인 대표이사 임펠러 기반 고효율 기-액 접촉과 전기화학 재생을 통한 저에너지 DAC 기술 및 적용 전략을 소개한다.
11:30-11:50	**고배율 발포PP 기술 소개 및 적용사례** 케미코첨단소재(주) | 최창휴 플라스틱 사용량 저감 방법으로 PP 고배율 발포기술 및 이의 친환경성과 응용분야에 대해 알아본다.
11:50-12:10	**탄소중립 시대의 차세대 경량 도체, CCA** (주)동아특수금속 | 노윤경 CEO 탄소중립 시대, 전선·케이블 산업에서 구리 절감형 CCA 경량 도체 적용 가능성을 알아본다.
12:10-13:30	Break Time
13:30-13:50	**절삭유장수명화에 따른 탄소배출량 감소** 아산텍(주) | 이상열 대표 탄소중립, 원가절감 및 작업환경 개선에 도움이 될 수 있는 절삭유 장수명화 장치의 신기술 제품을 소개한다.
13:50-14:10	**박테리아를 이용한 탄소 저감 및 토지 비옥화가 가능한 생태순환형 비포화 토양개량제 제조기술** 주식회사 한고연 | 윤준 대표이사 탄소저감과 토양비옥화가 동시에 가능한 박테리아 기반 탄소저감 토양개량제의 연구 및 공공조달 기반 사업화 전략을 소개한다.
14:10-14:30	**가축분뇨 바이오차의 고부가가치 활용과 탄소중립: 기술개발·상용화 사례 및 제도적 과제** 바이오씨앤씨(주) | 김창섭 대표이사 가축분뇨 극저산소 간접열분해로 생산한 바이오차의 개발과 상용화 사례를 통해 가축분뇨 고부가가치 자원화에 대해 소개한다.
14:30-14:50	**오일 에멀젼 전처리용 여과 필터 소개** 퓨리파이드유 | 최석호 대표이사 섬유 디스크 필터와 신개념 UF 멤브레인을 활용한 오일 에멀젼 제거 공정을 소개한다.
14:50-15:00	**럭키드로우 이벤트**
16:00-18:00	**기후변화대응 프로젝트 공모전 시상식 / 희망친구 기아대책**

설문조사 바로가기
*설문조사 참여시 세미나 발표자료 열람 가능